

REGULAMENTO

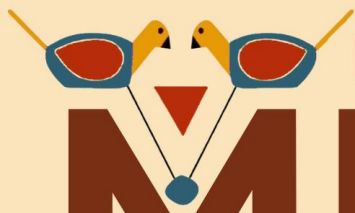

1ª CORRIDA DO

MIRITI



ABAETETUBA/PA

Correr é nossa tradição. O Miriti é a nossa Cultura



*Prepare o fôlego! Deixe sua
marca na terra do Miriti.*

Realização:



 **Data: 10/05/2026**

 **Local: Praça da Bandeira**

 **Percurso: 5Km**

 **Inscrições:**

abaeterun.com

REGULAMENTO DA I CORRIDA DO MIRITI

1. Organização

A **I Corrida do Miriti** é organizada pela Direção de Corridas de Rua **Abaeté Run**. O objetivo é promover a prática esportiva, socialização e o bem-estar. A direção é responsável por todos os aspectos da organização, incluindo inscrições, percurso e premiação.

2. Inscrições

- **Canal Oficial:** Devem ser realizadas exclusivamente pelo site abaeterun.com.
- **Dados:** O participante é responsável pela precisão das informações e por concordar com os termos deste regulamento.
- **Descontos (PCD e 60+):** Garantido o desconto de 50% no ato da inscrição.
- **Procedimento:** Deve ser realizada somente pelo contato **(94) 988125765** (horário comercial), com envio de comprovante e documento (RG e carteirinha PCD).

3. Condições de Participação

- **Idade:** Aberto a maiores de 18 anos.
- **Saúde:** O atleta declara estar em boas condições físicas e assume total responsabilidade por sua participação.
- **Transferência:** A troca de nome na inscrição deve ser solicitada ao suporte do site com até 15 dias de antecedência.
- O atleta não pode ceder o seu número de peito para outro atleta.
- Em hipótese alguma o atleta que por ventura correr com número de peito de outro atleta, havendo pódio, poderá receber o prêmio, que passará imediatamente para o próximo colocado.
- O atleta que desejar passar a sua inscrição para o nome de outro atleta deve entrar em contato direta e exclusivamente com o suporte técnico do site www.abaeterun.com, com o prazo de até 15 dias antes do evento. A partir desse prazo não será mais possível passar a inscrição para o nome de outra pessoa.
- A Direção Abaeté Run, seus organizadores, patrocinadores e parceiros não serão responsáveis por qualquer lesão, acidente, perda ou dano pessoal ou material ocorrido durante a corrida.
- Ao se inscrever, o participante concorda em isentar a Direção Abaeté Run de qualquer responsabilidade legal relacionada à sua participação na corrida

4. Logística do Evento

- **Concentração e Largada:** Concentração às **5h**. Largada da corrida as 6h, pontualmente.
- **Percurso:** Divulgado até uma semana antes no site oficial e Instagram [@abaeterun.oficial](https://www.instagram.com/abaeterun.oficial). É obrigatório seguir o trajeto fielmente.

5. Retirada de Kit

- **Requisitos:** Documento com foto e comprovante de inscrição.
- **Terceiros:** Permitida mediante apresentação do documento do atleta inscrito.
- **Restrição:** Não haverá entrega de kits, fora do horário e local estabelecidos nem no dia do evento ou após sua realização.

- A entrega do kit ocorrerá em local e horário determinados pela organização, sendo de responsabilidade do participante a retirada dentro do prazo estabelecido.
- O atleta que não retirar o seu kit na data e ou, retirando o kit, não comparecer para a corrida, não receberá a medalha posteriormente.

6. Premiação

A cerimônia ocorrerá após a chegada de todos os atletas, sendo obrigatória a presença dos premiados.

Categoria	Critério e Descrição
Geral (Masc/Fem)	1° ao 3° lugar: Dinheiro + Troféu
Local (Masc/Fem)	1° ao 3° lugar: Troféu
Atletas Abaeté Run (Masc/Fem)	1° ao 3° lugar: Troféu
Fantasia Completa – Tema Livre	1° lugar (masculino): Troféu 1° lugar (feminino): Troféu
Maior Equipe	Troféu para a equipe com maior número de atletas inscritos

6.1. Regras Específicas de Premiação:

- **Exclusividade Geral:** Atletas premiados na Geral não concorrem na categoria Local.
- **Exclusividade Local:** Nesta categoria concorrem somente os atletas que informaram residir em Abaetetuba no ato da inscrição. Atletas premiados na Local, sendo da equipe Abaeté Run, não concorrem na categoria Atletas Abaeté Run.
- **Exclusividade Fantasia Completa – Tema Livre:** Quem se inscrever na categoria "Fantasia Completa" **não poderá concorrer em nenhuma outra categoria** de premiação.
- **Critério Fantasia Completa – Tema Livre:** A premiação será por **ordem de chegada** (desempenho esportivo), sendo obrigatório que o atleta cruze a linha de chegada com a **fantasia completa** utilizada durante todo o percurso. Entende-se por fantasia completa o traje que cubra tronco, membros e cabeça, caracterizando o personagem (tema) escolhido. Não serão aceitos somente acessórios isolados como máscara e capa para esta categoria. O número de peito deve permanecer visível. A fantasia deve permitir a livre movimentação do atleta e não poderá conter mensagens de cunho político-partidário, discriminatório, obsceno ou que façam apologia a drogas, violência ou crimes. A organização se reserva o direito de vetar a participação.
- **Segurança da Fantasia:** A fantasia não deve conter partes pontiagudas, materiais inflamáveis ou acessórios que coloquem em risco a segurança do próprio atleta ou de terceiros.
- **Exclusividade Abaeté Run:** Concorrerão a esta categoria somente os atletas que informaram no ato da inscrição pertencerem a equipe Abaeté Run.
- **Validação de Equipe:** Para a categoria "Maior Equipe", será considerada a contagem oficial de inscritos no site após o encerramento das inscrições. É responsabilidade dos atletas grafarem o nome da equipe de forma idêntica.

7. Cancelamento e Alterações

- A Direção Abaeté Run se reserva o direito de cancelar, adiar, interromper ou modificar a corrida por motivos de força maior, questões de segurança ou questões além de sua responsabilidade.
- Em situações em que a corrida precisar ser alterada (como mudança de percurso, horário ou data), a organização comunicará os participantes por meio do site oficial "abaeterun.com" e outros canais de comunicação disponíveis, buscando minimizar quaisquer inconvenientes aos inscritos.

7. Disposições Finais

- **Uso de Imagem:** Os participantes autorizam o uso gratuito de sua imagem e voz para fins de divulgação do evento.
- **Alterações:** A organização pode modificar o percurso ou regulamento por segurança ou força maior.
- **Aceitação:** A inscrição implica na concordância total com este regulamento.
- Os casos omissos neste regulamento serão resolvidos pela organização da Corrida, levando em consideração os princípios de equidade e esportividade.